

## Tema (II): Ataque doble de Caballo

Por Bernardo Roselli Mailhe, IM

También conocido como doblete, tenaza, pinza o tenedor. Tiene como condimento la idea básica de todo tema táctico: La Doble amenaza.

El Doblete es el tema favorito de todo principiante, que busca afanosamente saltar con un Caballo a casillas como "b5" si juega de blancas y comer en "c7" atacando simultáneamente el Rey y la Torre. O bien buscar amenazar en "f7", desde "g5" apoyado por un Alfil en "c4". Todos tememos al traicionero Caballo cuando disponemos muy poco tiempo en el reloj para efectuar las jugadas.

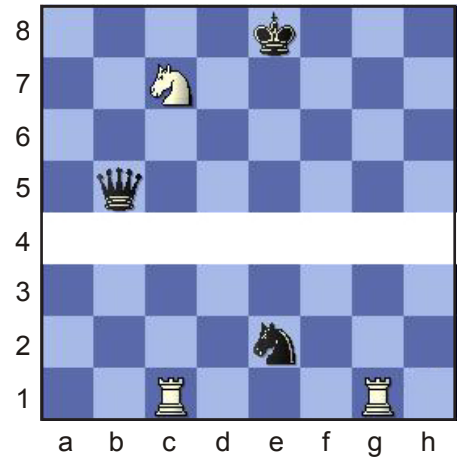

En el diagrama tenemos dos ejemplos de ataque doble de Caballo. El Caballo blanco de "c7" está atacando a la vez al Rey de "e8" (jaque) y a la Dama que está ubicada en "b5". A su vez el Caballo negro de "e2" ataca a las dos Torres blancas que están ubicadas en "c1" y en "g1".

Ejemplo 1:  
Juegan las blancas y ganan

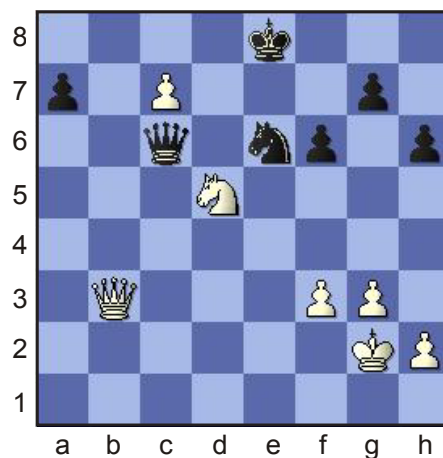

Observando el diagrama vemos que hay igualdad material, sin embargo las blancas tienen un Peón en séptima que está bien controlado por las negras. Si 1.Db8+, Rd7 y no se puede c8=D. La maniobra que encontró el Gran Maestro del siglo pasado Zukertort combina el tema táctico de la clavada y el ataque doble de Caballo. **1.Db5!!** la Dama negra no puede salir de la diagonal "a4-e8". **1....,Dxb5** ahora el Peón puede coronar **2.c8=D, Rd7 3.Dxe6,Rxe6** ahora el Rey negro y la Dama negra quedan "a salto de Caballo", **4.Cc7+,Rd7** y luego de **5.Cxb5** las blancas quedan con pieza de más.

Ejemplo 2:  
Juegan las blancas y ganan

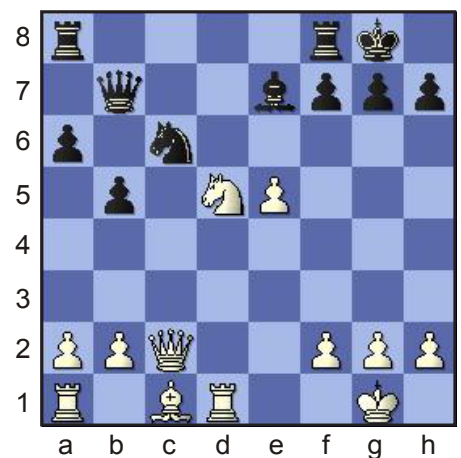

Posición bastante elemental, las blancas sacrifican su Dama atrayendo a la Dama enemiga a la casilla "c6" para asestar un jaque que los deja con dos piezas de ventaja. Nótese que el Caballo blanco ataca al Alfil negro de "e7" que está defendido por la Dama negra de "b7" y por el Caballo de "d6". Con una sola movida las blancas logran dejar indefenso a dicho Alfil y ganar una pieza. La solución es **1.Dxc6 Dxc6** y ahora el Alfil está desprotegido **2.Cxe7+ Rh8 3.Cxc6** y las blancas están ganadas.

- Problemas
- Soluciones

## Tema (II): Ataque doble de Caballo Juegan las blancas y ganan

Problema 1

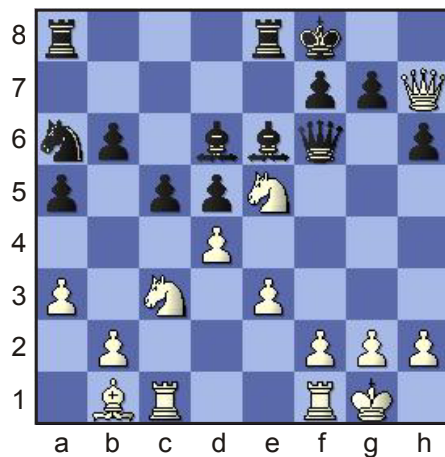

Problema 2

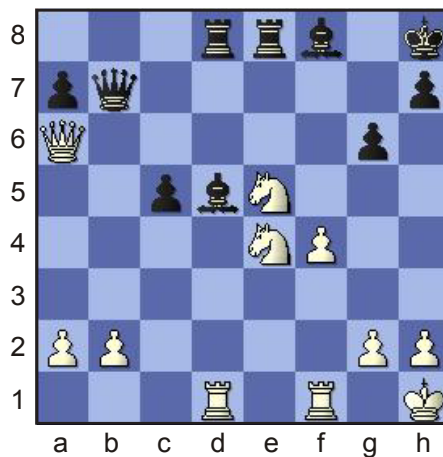

Problema 3

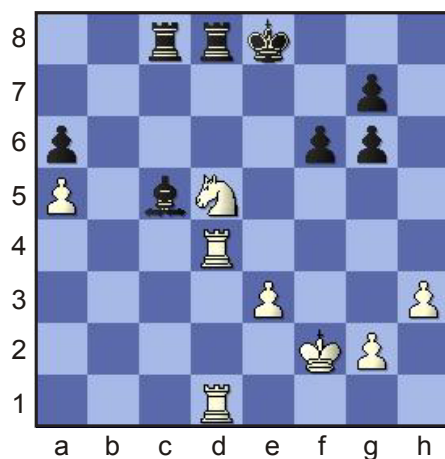

Problema 4

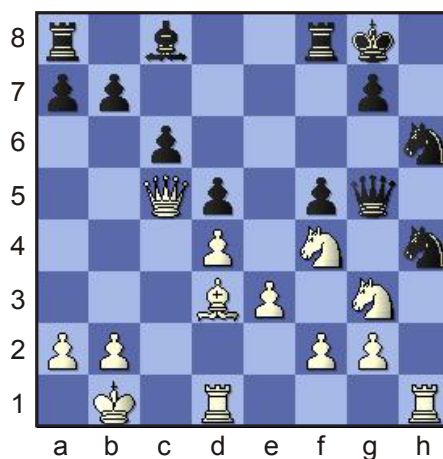

Problema 5

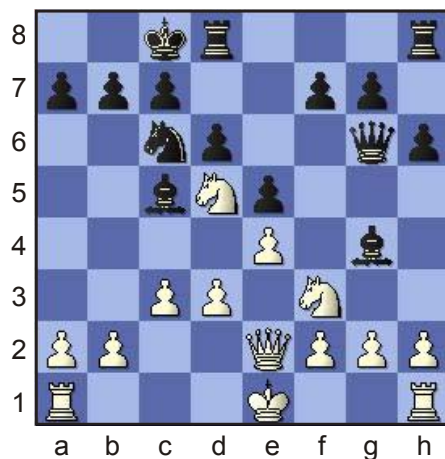

Problema 6

